

Puntos de Esperanza

#CadaPuntoSuma



LA FEDE
FEDERACIÓN DE BALONCESTO
DE LA REGIÓN DE MURCIA





Puntos de Esperanza

#CadaPuntoSuma

El 15 de febrero es el Día Mundial Contra el Cáncer Infantil. Desde la Federación de Baloncesto de la Región de Murcia lanzamos el proyecto "Puntos de Esperanza", por el que invitamos a los clubes de la Región de Murcia a transformar sus puntos obtenidos en los encuentros de sus equipos en el fin de semana del 17 y 18 de febrero en donaciones para contribuir al proyecto "Gimnasio Aladina" de la Fundación Aladina, por el que se construirá un gimnasio en el Hospital Virgen de la Arrixaca para la rehabilitación de los pacientes de Oncología Infantil.





Puntos de Esperanza

#CadaPuntoSuma

EL ESPACIO DONDE SE UBICARÁ EL FUTURO GIMNASIO ALADINA ES ACTUALMENTE UNA GRAN CUBIERTA DE MÁS DE 400M2 UBICADA EN LA 2A PLANTA DEL HOSPITAL. UN ENTORNO PERFECTO PARA QUE LOS NIÑOS Y ADOLESCENTES REALICEN SUS SESIONES DE EJERCICIO FÍSICO PERSONALIZADO Y DEPORTE EN CONTACTO VISUAL CON LA NATURALEZA, EN UN ESPACIO DIÁFANO Y TRANSFORMABLE, LLENO DE ENERGÍA Y COLOR Y EN EL QUE LA LUZ NATURAL ENTRE A RAUDALES.

ESTE NUEVO GIMNASIO CONTARÁ CON:

- SUPERFICIE TECHADA DIÁFANA QUE CREARÁ UN REFUGIO SOBRE EL PATIO EXISTENTE.
- ESPACIO DE GIMNASIO PARA REHABILITACIÓN Y DEPORTE.
- BOX INDIVIDUALES.
- DOS CUARTOS DE BAÑO.
- ESPACIO DE ALMACENAJE.
- DESPACHO.
- ESPACIO EXTERIOR.





*Puntos de
Esperanza*

#CadaPuntoSuma



LA FEDE
FEDERACIÓN DE BALONCESTO
DE LA REGIÓN DE MURCIA

Aladina
FUNDACIÓN

CÓMO SUMARSE A LA INICIATIVA



**COMPARTE LA INICIATIVA CON
TUS JUGADORES/AS,
ENTRENADORES/AS Y FAMILIAS**



**HABILITA EN EL PABELLÓN UNA
URNA, HUCHA O UN NÚMERO DE
TELÉFONO CON BIZUM**

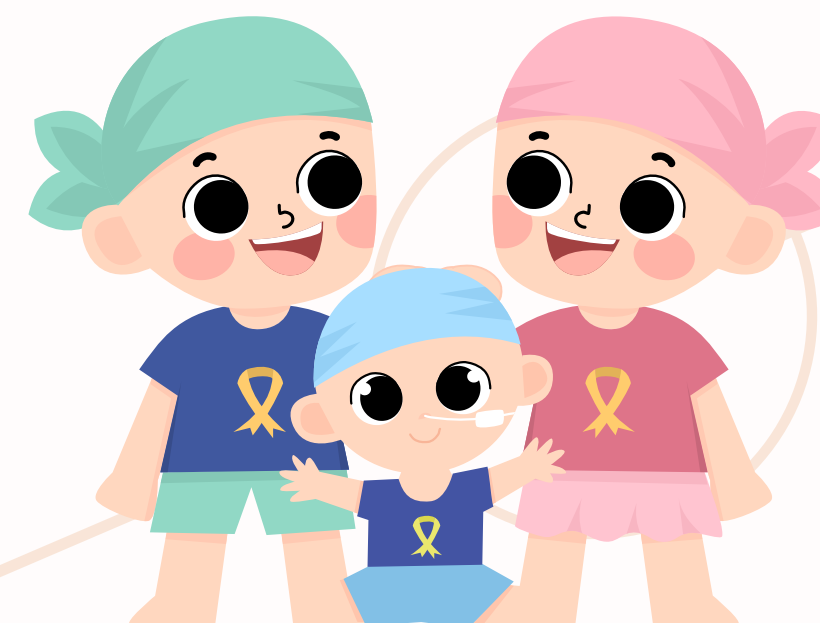

**COMPLETA EL ENVÍO DE LA
DONACIÓN A LA FUNDACIÓN
ALADINA**

Banco Santander ES50 0049 1838 1122 1037 4758

Caixabank ES19 2100 4446 4702 0008 8004

CONCEPTO: NOMBRE CLUB + “GIMNASIO ALADINA - FBRM”



*Puntos de
Esperanza*

#CadaPuntoSuma



ACCIÓN PAÑUELO CHALLENGE

ES TAN FÁCIL COMO PONERTE UN PAÑUELO EN LA CABEZA, SACARTE UNA FOTO Y SUBIRLA A TUS REDES SOCIALES; HAZLO TÚ SOLO, CON TU MASCOTA, COMO INICIATIVA SOLIDARIA DE TU EMPRESA O EN EL AULA CON TUS ALUMNOS. DEMUESTRA A LOS NIÑOS Y ADOLESCENTES CON CÁNCER QUE NO ESTÁN SOLOS, QUE CUENTAN CON TU APOYO Y TU CARÍÑO ¡Y QUE SU LUCHA ES LA DE TODOS!

Únete al

**#Pañuelo
Challenge**

15 DE FEBRERO
Día Mundial del Cáncer Infantil

¡Contamos contigo!

Conoce todos los detalles en:
panuelochallenge.org



Aladina
FUNDACIÓN

Raúl y Claudia,
aladinos



*Puntos de
Esperanza*

#CadaPuntoSuma



LA FEDE
FEDERACIÓN DE BALONCESTO
DE LA REGIÓN DE MURCIA

Aladina
FUNDACIÓN

ACCIÓN PAÑUELO CHALLENGE

LA FEDERACIÓN DE BALONCESTO DE LA REGIÓN DE MURCIA ENTREGARÁ PAÑUELOS A LOS CLUBES EBA Y NACIONAL FEMENINA QUE JUEGUEN EN LA REGIÓN EL FIN DE SEMANA DEL 17 Y 18 DE FEBRERO:

EBA:

LA SALUD ARCHENA - CBI ELCHE (17.02)

UCAM MURCIA JUVER - CB BENIDORM (18.02)

NACIONAL FEMENINA:

SOLTEC MB - HOZONO GLOBAL JAIRIS (15.02)

ODILO FC CARTAGENA - UCAM MURCIA (17.02)

SE REALIZARÁ UN MINUTO DE APLAUSOS ANTES DE COMENZAR EL ENCUENTRO.

Únete al **#PAÑUELO
CHALLENGE**

Para que los niños con cáncer nunca pierdan la sonrisa

15 DE FEBRERO

Día Mundial del Cáncer Infantil



Iván,
3 años



*Puntos de
Esperanza*

#CadaPuntoSuma



ACCIÓN PAÑUELO CHALLENGE

LOS EQUIPOS DE LA REGIÓN DE MURCIA QUE QUIERAN SUMARSE A LA INICIATIVA (TANTO SENIOR COMO DE CANTERA) SE HARÍAN UNA FOTO ANTES DEL PARTIDO LUCIENDO EL PAÑUELO EN LA CABEZA, COMPARTIENDO LA IMAGEN EN LOS PERFILES SOCIALES TANTO DEL CLUB COMO DE LA FEDERACIÓN CON LOS HASHTAG **#PAÑUELOCHALLENGE** Y **#CADAPUNTOSUMA**.

